

傳 承

第 6 屆

# 家族企業傳承培訓班

The 6th Family Business Succession Training Program



薪傳薪  
傳新



主辦單位 |  經濟部中小企業處

Small and Medium Enterprise Administration, Ministry of Economic Affairs

執行單位 |  中華民國全國中小企業總會

National Association of Small & Medium Enterprises, R.O.C.

# 第 6 屆家族企業傳承培訓班

## 傳承接班布局挑戰，邁向永續經營標竿！

「傳承」與「接班」為家族企業永續經營勝出關鍵；報導顯示，臺灣中小企業超過 143 萬家，佔全臺企業家數 97.7%，上市公司有 73% 是家族企業，老闆平均年齡為 62 歲，其中逾 6 成竟沒有傳承規劃！如果這些企業因接班斷層而消失，至少影響臺灣 4 成 GDP，相當於近 7 兆臺幣；《經濟學人》2018 年 2 月以「Taiwanese bosses are the Chinese-speaking worlds oldest」（臺灣企業老闆年齡是華文世界最老的）為題，道出二代接班困難以及臺灣企業的老化危機。顯示我國企業雇主傳承需求日趨升高，企業交棒，愈來愈急迫。

「接班傳承儼然已成為時下企業管理的顯學！」

經濟部中小企業處辦理「第 6 屆家族企業傳承培訓班」，以「共學·共享·共創雙贏」為精神，邀集家族企業接班人或專業經理人為培訓對象，以共學及共享角度，提供最適切的培訓課程設計，透過共享跨代經驗、跨屆學員交流、深度案例探討解析、轉變傳承進化成果，讓參與培訓課程者，相互激盪創新火花，啟動傳承關鍵時刻，共創雙贏！

### 培訓特色



## 研習課表

【第一階段】企業傳承培訓班(4天)		
時間	主題/研習重點	
【DAY 1】	北部班 9 月 20 日(五)	中部班 10 月 18 日(五)
09:00-10:00	學員報到暨班務說明	
10:00-10:30	始業式	
10:30-12:00	【傳承關鍵】 傳承接班 關鍵抉擇	
13:00-17:00	【團隊共識】 跨代攜手 永續團隊	
【DAY 2】	北部班 9 月 21 日(六)	中部班 10 月 19 日(六)
09:00-12:00	【財務關鍵】 財務傳承 接班關鍵 翻轉財務 經營永續	
13:00-17:00	【轉型創新】 守成創新 困境再起 現身說法	
【DAY 3】	北部班 9 月 27 日(五)	中部班 10 月 25 日(五)
09:00-12:30	【傳承標竿企業參訪】 介明塑膠(股)公司 毅太企業(股)公司	【傳承標竿企業參訪】 盈錫精密工業(股)公司 精呈科技(股)公司
14:00-17:00		
17:00-21:00	【個案工作坊】 接班問題 深入探討	
【DAY 4】	北部班 9 月 28 日(六)	中部班 10 月 26 日(六)
09:00-12:00	【傳承發表】 傳承進化 Old is New	
13:00-17:00	【兩代交鋒】 兩代交鋒 碰撞對談 衝破突圍 傳承接班	
17:30-20:30	【聯誼交流晚宴】	

\*主辦單位保留課程/師資變更之權利

## 【第二階段】領袖傳承高峰會(2天, 2班學員皆需參與)

本階段二日學習主要透過專題演講、主題論壇與經驗傳承等方式進行，

藉以提升中小企業前瞻眼光與視野，開創幸福永續未來。

參與對象除傳承班及領袖班學員齊聚共學，亦邀集歷屆學長及績優單位出席，

延續「共學·共享·共創雙贏」精神，

提昇學習能量，強化跨界與跨業交流、資源鏈結與合作創新之契機。

# 師資陣容

## 傳承關鍵



**羅榮岳**

阿瘦皮鞋 董事長

## 團隊共識



**廖炳煌**

團隊發展國際 創辦人暨總監

## 財務關鍵



**陳振乾**

安侯建業家族辦公室主持會計師

## 兩代交鋒



**張文龍**

中華民國工業協進會 秘書長

## 轉型創新



**陳永隆**

國家文官學院、  
公務人力發展學院 講座



**簡志源**

泉利米香 總經理



**歐陽志成**

安口食品機械 總經理

## 傳承觀摩



**徐竹先**

TXA創業家私董會 董事長

## 觀摩企業



介明塑膠(股)公司



盈錫精密工業(股)公司



毅太企業(股)公司



精呈科技(股)公司

## 個案工作坊&傳承發表



**廖孟彥**

睿華國際 總經理

## 班別資訊

### 【第一階段】企業傳承培訓班(4天)

#### 北部傳承班

臺北市進出口商業同業公會

臺北市中山區松江路 350 號

108 年 9 月 20 日(五)、9 月 21 日(六)

9 月 27 日(五)、9 月 28 日(六)

#### 中部傳承班

豐邑市政都心廣場-3 樓會議室

臺中市西屯區市政路 386 號 3 樓

108 年 10 月 18 日(五)、10 月 19 日(六)

10 月 25 日(五)、10 月 26 日(六)

### 【第二階段】領袖傳承高峰班(2天, 2班學員皆需參與)

#### 領袖傳承高峰會

臺大醫院國際會議中心

臺北市中正區徐州路 2 號

108 年 11 月 19 日(二)、11 月 20 日(三)

## 培訓對象

家族企業接班人或專業經理人

兩班次限額 70 人，主辦單位保留報名資格審核權。

## 培訓費用

本班課程費用定價 **NT 36,000 元**

由政府補助 50%，僅需自費 **NT 18,000 元**

早鳥價：8 月 16 日前報名繳費者 **NT 15,000 元**

團報價：2 人以上同行 **NT 15,000 元/人**

(包含兩階段課程、講義、餐點、保險、標竿企業觀摩交通)

## 線上報名

<https://reurl.cc/9qe6d>

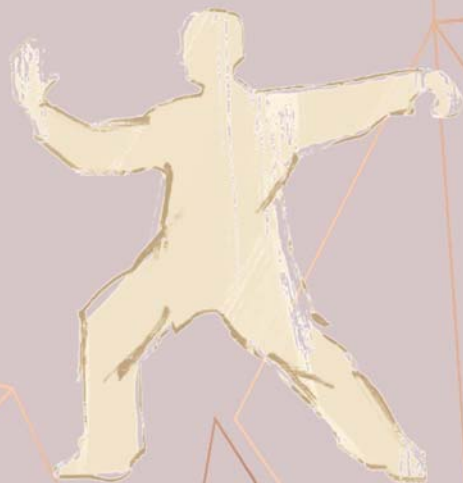

第 6 屆家族企業傳承培訓班 報名表 (亦可線上報名：<https://reurl.cc/9qe6d>)

- 【報名班別】  北部班(9/20、9/21、9/27、9/28) + 領袖傳承高峰會-臺北(11/19、11/20)  
 中部班(10/18、10/19、10/25、10/26) + 領袖傳承高峰會-臺北(11/19、11/20)

【個人基本資料】

姓名：\_\_\_\_\_ 英文：\_\_\_\_\_ (例: Bryan、Wendy)  
 飲食習慣：葷 素 特殊飲食註記：\_\_\_\_\_  
 身分證字號：\_\_\_\_\_ 生日：民國\_\_\_\_\_年\_\_\_\_\_月\_\_\_\_\_日(辦理保險用)  
 公司電話：\_\_\_\_\_分機\_\_\_\_\_ 傳真：\_\_\_\_\_ 手機：\_\_\_\_\_  
 公司地址：\_\_\_\_\_  
 E-mail：\_\_\_\_\_ Line 帳號：\_\_\_\_\_  
 最高學歷：碩士以上 大專 高中職 國中以下  
 工作現況：已在家族企業任職 在其他企業任職中，非家族相關企業 自行創業 其他

【工作資料】

現職：(公司名稱)\_\_\_\_\_ (職稱)\_\_\_\_\_ (工作年資)\_\_\_\_\_年  
 父母/長輩企業：  
 公司名稱：\_\_\_\_\_ 員工人數：\_\_\_\_\_人 實收資本額(元)：\_\_\_\_\_  
 統一編號：\_\_\_\_\_ 產品項目：\_\_\_\_\_  
 產業別：農、林、漁、牧業 礦業及土石採取業 製造業 電力及燃氣供應業  
營造業 批發及零售業 運輸及倉儲業 住宿及餐飲業 金融及保險業 不動產業  
專業、科學及技術服務業 教育服務業 醫療保健及社會工作服務業  
藝術、娛樂及休閒服務業 用水供應及汙染整治業 資訊及通訊傳播業 支援服務業  
公共行政及國防、強制性社會安全 其他服務業  
 企業所在地：臺灣 中國 歐洲 美國及加拿大 東南亞及印度等國 日韓 中亞地區  
其他地區：\_\_\_\_\_ (可複選)  
 目前企業經營權型態：企業一代主事 企業二代主事 企業三代主事 企業跨代共管 其它  
 目前接班面臨到的問題：\_\_\_\_\_  
 最想對上一代說的一句話：\_\_\_\_\_  
 是否願意邀約上一代長輩參與第 4 天課程：願意 否  
 發票開立形式：同現職企業 同父母/長輩企業  
三聯式(其他)：抬頭\_\_\_\_\_ 統編\_\_\_\_\_

【推薦人】(如有推薦人請填寫)

推薦人姓名：\_\_\_\_\_ 推薦人單位職稱：\_\_\_\_\_

【付款明細】

<input type="checkbox"/> 信用卡付款(請填寫信用卡資料)		卡別： <input type="checkbox"/> VISA <input type="checkbox"/> MASTER <input type="checkbox"/> JCB			
付款金額	新臺幣_____元	持卡人姓名		聯絡電話	
卡號				發卡銀行	
有效日期		月		年	持卡人簽名(需與信用卡上簽名一致)
<input type="checkbox"/> 匯款轉帳	銀行分行	臺灣中小企業銀行 南臺北分行		銀行代號	050
(請連同交易憑據一併回傳)	戶名	社團法人中華民國全國中小企業總會		帳號	06112014193

填妥資料後請傳真至(02)2369-7675 or E-mail 至：[wendy\\_mao@nasmе.org.tw](mailto:wendy_mao@nasmе.org.tw)，

並來電確認(02)2366-0812 分機 213 茆晉維